गुरुकुल महिला महाविद्यालय

इको क्लब

सत्र 2019–20

क्र.	विषय	दिनांक
1	वृक्षारोपण एवं पौधा वितरण कार्यक्रम	20/08/2019
2	शॉट फिल्म मेकिंग प्रतियोगिता	30/09/2019
3	परिचर्चा – वायु प्रदूषण	01/10/2019
4	तात्कालीन भाषण – उर्जा संरक्षण	14/12/2019

सूचना

समस्त छात्राओं एवं प्राध्यापकों को सूचित किया जाता है कि आज दिनांक 20/08/2019 को गुरुकुल महिला महाविद्यालय की वनस्पति विभाग द्वारा इको क्लब महाविद्यालय की छात्राओं द्वारा ग्रीन डे का आयोजन गुरुकुल प्रेक्षागृह में आयोजित किया जा रहा है।

आपकी उपस्थिति अनिवार्य है।

प्रभारी

डॉ. सीमा साहू
वनस्पति विभाग
गुरुकुल महिला महाविद्यालय,
रायपुर (छ.ग.)

प्राचार्य

डॉ. संध्या गुप्ता
प्राचार्य
गुरुकुल महिला महाविद्यालय
रायपुर (छ.ग.)

गुरुकुल महिला महाविद्यालय

वृक्षारोपण एवं पौधा वितरण कार्यक्रम

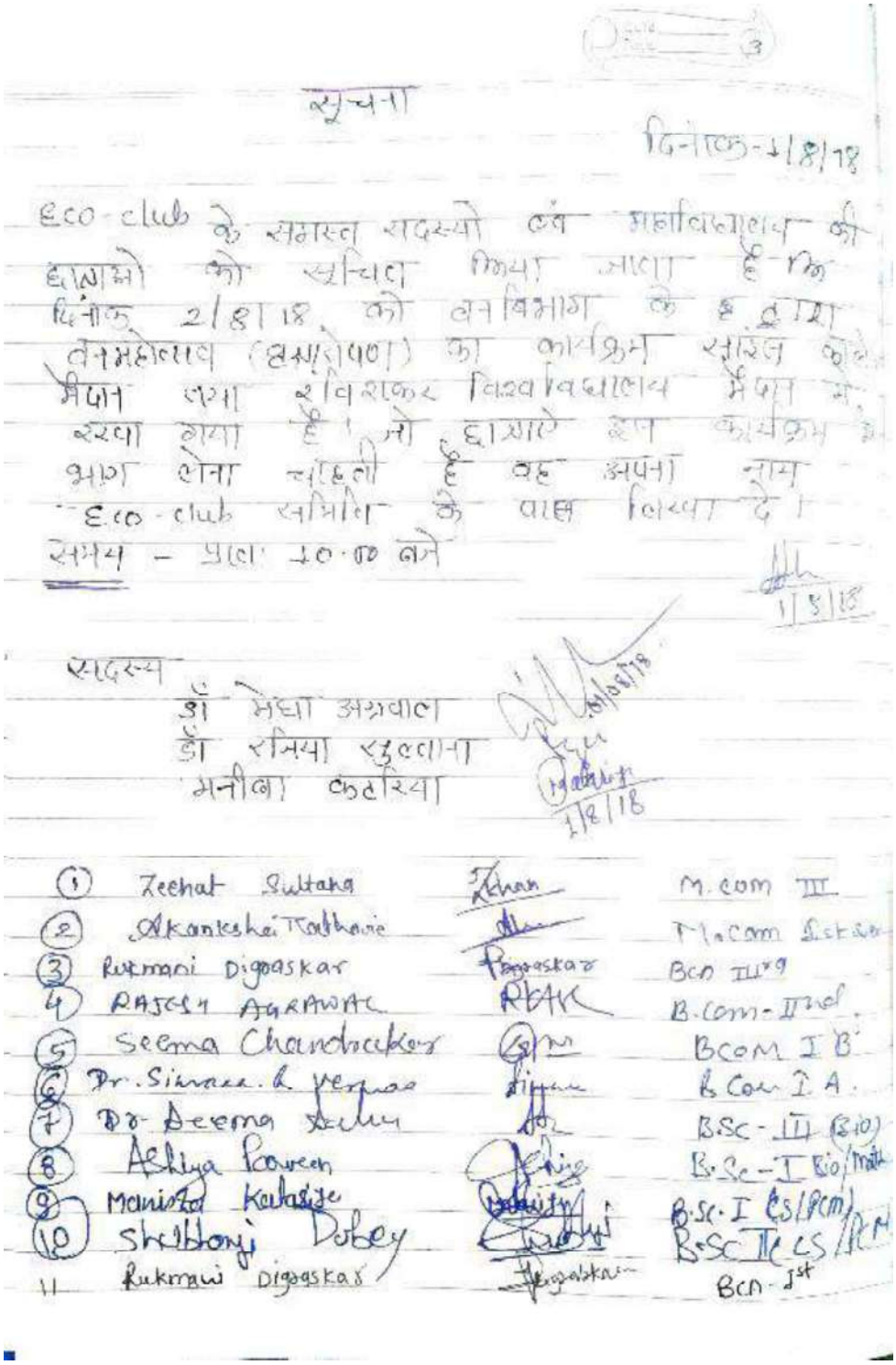

सूचना

दिनांक-1/8/18

Eco-club के समस्त सदस्यो एवं महाविद्यालय की छात्राओ को सूचित किया जाता है कि दिनांक 2/8/18 को वनविभाग के द्वारा वनमहोत्सव (वृक्षारोपण) का कार्यक्रम साइंस कॉलेज मैदान तथा रविशंकर विश्वविद्यालय मैदान में रखा गया है। जो छात्राऐ इस कार्यक्रम में भाग लेना चाहती है वह अपना नाम Eco-club समिति के पास लिखा दे।

समय - प्रातः 10.00 बजे

1/8/18

सदस्य

डॉ मेधा अग्रवाल 01/08/18

डॉ रजिया सुल्ताना

मनीषा कटरिया 1/8/18

1	Zeehat Sultana	Zkhan	M.com III
2	Akankshai Kathavie		M.com Ist Sem
3	Rukmani Digraskar	Digraskar	BCA IIIrd
4	RAJESH AGRAWAL	RKAK	B.Com-IInd
5	Seema Chandrakar		BCOM I B
6	Dr. Simran R Verma		B.Com I A
7	Dr. Deema Sachu		B.Sc-III (Bio)
8	Ashiya Praveen		B.Sc-I Bio/Math
9	Manisha Kalasiye		B.Sc. I CS/PCM
10	Shubhanji Dubey		B.Sc II CS/PCM
11	Rukmani Digraskar	Digraskar	BCA-Ist

SHOT ON REDMI NOTE 5 PRO
MI DUAL CAMERA

SHOT ON REDMI NOTE 5 PRO

SHOT ON REDMI NOTE5 PRO
MI DUAL CAMERA

SHOT ON REDMI NOTE5 PRO
MI DUAL CAMERA

SHOT ON REDMI NOTE5 PRO
MI DUAL CAMERA

SHOT ON REDMI NOTE5 PRO
MI DUAL CAMERA

SHOT ON REDMI NOTE5 PRO
MI DUAL CAMERA

ECO CLUB
SHOT ON REDMI NOTE 5 PRO
MI DUAL CAMERA

SHOT ON REDMI NOTE 5 PRO
MI DUAL CAMERA

ECO CLUB
SHOT ON REDMI NOTE 5 PRO
MI DUAL CAMERA

ECO-CLUB
SHOT ON REDMI NOTE5 PRO
MI DUAL CAMERA

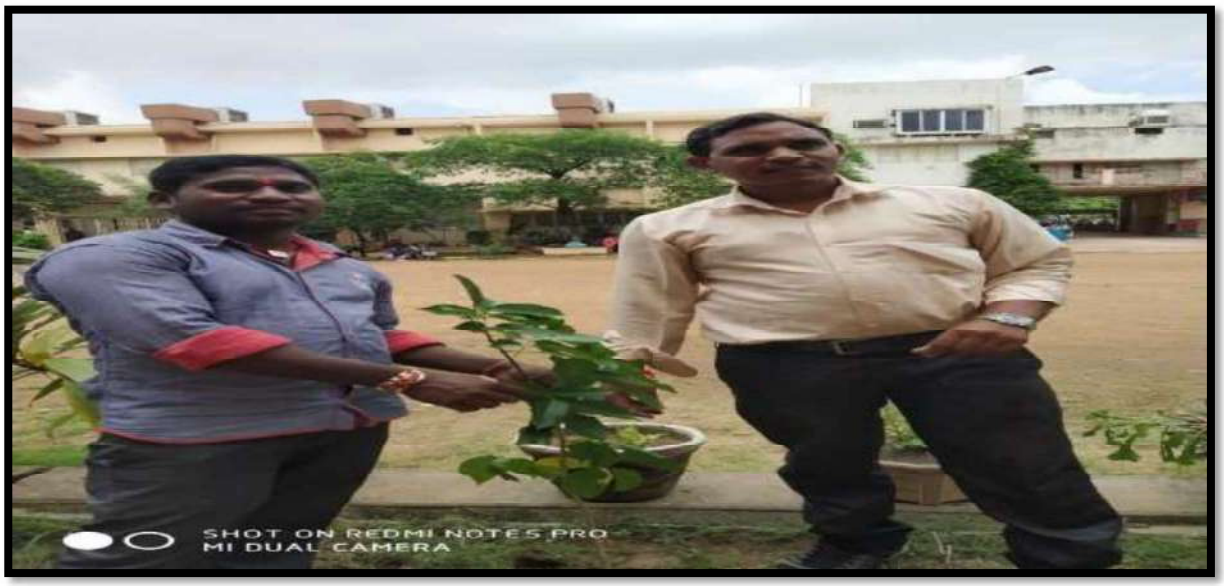
SHOT ON REDMI NOTE5 PRO
MI DUAL CAMERA

SHOT ON REDMI NOTE5 PRO
MI DUAL CAMERA

SHOT ON REDMI NOTE5 PRO
MI DUAL CAMERA

SHOT ON REDMI NOTE5 PRO
MI DUAL CAMERA

SHOT ON REDMI NOTE 5 PRO
MI DUAL CAMERA

SHOT ON REDMI NOTE5 PRO
MI DUAL CAMERA

गुरुकुल महिला महाविद्यालय

- प्रेस विज्ञप्ति
- दिनांक 20/08/19
- स्थानः रायपुर
- गुरुकुल महिला महाविद्यालय कालीबाड़ी चौक रायपुर द्वारा दिनांक 20/08/19 को 10:30 बजे महाविद्यालय इको क्लब द्वारा वृक्षारोपण कार्यक्रम एवं ग्रीन डे का आयोजन किया गया। इस आयोजन के तारतम्य में पर्यावरण के प्रति जागरूकता के लिए विज्ञान की छात्राओं द्वारा नुक्कड़ नाटक प्रस्तुत किया गया। इस उपलक्षय में इको क्लब के द्वारा छात्राओं तथा स्टाफ सदस्यों को पौधा वितरण भी किया गया। महाविद्यालय की प्राचार्य डॉ संध्या गुप्ता द्वारा छात्राओं को पर्यावरण संरक्षण तथा लोगों में इसकी जागरूकता के लिए प्रेरित किया। साथ ही छात्राओं को उनके घरों के आसपास हरा-भरा रखने के लिए पौधों का वितरण किया गया। छात्राओं द्वारा महाविद्यालय परिसर में पौधे रोपित किए गए तथा उनके संरक्षण की जवाबदारी लेने का संकल्प लिया गया। इस कार्यक्रम में महाविद्यालय की छात्राओं ने अपनी स्पष्ट भागीदारी दी।कार्यक्रम का संचालन डॉ. सीमा साहू इको क्लब प्रभारी द्वारा किया गया। कार्यक्रम में इको क्लब के सदस्य मनीषा कटारिया डॉ. मेघा अग्रवालए देवश्री वर्मा तथा महाविद्यालय के समस्त प्राध्यापक उपस्थित रहे।

समाचार प्रकाशन

स्ट्रीट प्ले से दिया मैसेज- एन्वायरमेंट के लिए खतरा है प्लास्टिक, बंद करें इस्तेमाल

रायपुर | गुरुकुल गर्ल्स कॉलेज में नेशनल सर्विस स्कीम (एनएसएस) और इको क्लब ने सेव नेचर की दिशा में अवेयरनेस प्रोग्राम का आयोजन किया। यहां स्टूडेंट्स ने स्ट्रीट प्ले के जरिए लोगों को प्लांटेशन की इम्पॉर्टेंस समझाई और प्लास्टिक के खतरे से अवेयर किया। उन्होंने बताया कि एन्वायरमेंट के लिए प्लास्टिक खतरा है। इसका इस्तेमाल बंद करना होगा। इस दौरान फैकल्टी और स्टूडेंट्स कॉलेज कैंपस में पौधरोपण भी किया। स्टूडेंट्स को ढाई सौ पौधे भी बांटे गए। पूर्णिमा वर्मा और श्रेया की टीम ने स्ट्रीट प्ले में बताया कि जंगलों की कटाई और जागरूकता की कमी के चलते पर्यावरण को नुकसान पहुंच रहा है। बेहतर कल के लिए हमें आज अवेयर होना होगा। सभी ने पर्यावरण संरक्षण के लिए शपथ ली। यहां कार्यक्रम अधिकारी रात्रि लहरी, डॉ. सीमा साहू, मनीषा कटारिया, देव वर्मा, अंशिका दुबे सहित अन्य मौजूद रहे।

22/08/2019

16:40 ... 4G LTE 59
www.positiveindia.net.in/2019/08

आयोजन के तारतम्य में पर्यावरण के प्रति जागरूकता के लिए विज्ञान की छात्राओं द्वारा नुक्कड़ नाटक प्रस्तुत किया गया। इस उपलक्षय में राष्ट्रीय सेवा योजना की प्रभारी रात्रि लहरी एवं छात्राओं द्वारा वृक्षारोपण का

loकार्य भी किया गया। महाविद्यालय की प्राचार्य डॉ संध्या गुप्ता द्वारा छात्राओं को पर्यावरण संरक्षण तथा लोगों में इसकी जागरूकता के लिए प्रेरित किया। साथ ही छात्राओं को उनके घरों के आसपास हरा-भरा रखने के लिए पौधों का वितरण किया गया। छात्राओं द्वारा महाविद्यालय परिसर में पौधे रोपित किए गए तथा उनके संरक्षण की जवाबदारी लेने का संकल्प लिया गया। इस कार्यक्रम में महाविद्यालय की छात्राओं ने अपनी स्पष्ट भागीदारी दी।कार्यक्रम का संचालन डॉ. सीमा साहू इको क्लब प्रभारी द्वारा किया गया। कार्यक्रम में इको क्लब के सदस्य मनीषा कटारिया डॉ. मेघा अग्रवाल, देवश्री वर्मा तथा महाविद्यालय के

2

16:39 ... 4G 59

www.positiveindia.net.in/2019/08

Positive India

पॉजीटिव इंडिया

गुरुकुल महिला महाविद्यालय में इको क्लब द्वारा वृक्षारोपण कार्यक्रम

CHHATTISGARH RAIPUR

By Positive India — On Aug 20, 2019

2

पत्रिका 28/08/19

पौधे बांटकर महत्त्व बताया

राष्ट्रीय सेवा योजना व इको क्लब के संयुक्त तत्वावधान में गुरुकुल गर्ल्स कॉलेज कालीबाड़ी में सद्भावना दिवस पर पौधरोपण, ग्रीन डे और पौधा वितरण कार्यक्रम आयोजित किया गया। प्राचार्य ने छात्राओं को पर्यावरण संरक्षण के लिए प्रेरित किया। शुरुआत कॉलेज कैंपस में ढाई सौ पौधे वितरण करके की गई ताकि छात्राएं अपने आसपास के परिसर को भी हरा-भरा बना सके। छात्राओं ने नुक्कड़ नाटक भी किया जिसमें पूर्णिमा वमा और श्रेया की टीम ने हरियाली के लिए जागरूक किया। सभी ने पर्यावरण संरक्षण के लिए शपथ ली । कार्यक्रम अधिकारी रात्रि लहरी, डॉक्टर सीमा साहू, मनीषा कटारिया, देवजी वर्मा, सना खाकसार, अशिका दुबे का सहयोग रहा।

शार्ट फिल्म मेकिंग प्रतियोगिता

उच्च शिक्षा विभाग, मंत्रालय
24/7/19 2019

File No. 4/7/2018-MC
Government of India
Ministry of Environment, Forest & Climate Change
(Media Cell)

Indira Paryavaran Bhavan,
Jor Bagh Road, New Delhi – 110003
Dated: 12th July, 2019

To

State Education Secretaries,

Subject: Short Film Competition and Festival, 2019 on the theme 'Air Pollution'.

Sir/Madam,

Ministry of Environment, Forest & Climate Change, Government of India, in collaboration with CMS Vatavaran has announced the CALL FOR ENTRY for the **Short Film Competition & Festival, 2019.**

2. Films can be sent for the competition that are produced on or after January 01, 2017 and must carry a release date or copyright date or airdate during the calendar year 2017, 2018 or 2019. Entries open only for Short Film with duration of maximum 3 minutes (180 seconds). The theme of this competition is **'Pollution'** with special focus on 'Air Pollution'. This competition aims to recognize the creative efforts towards promotion and protection of environment from various kinds of pollution, with special emphasis on "Air Pollution." It is an effort to recognize the creative skills in film making and the concern for environment. The Entry Form and Guidelines can be downloaded from the website **http://moefcc.cmsvatavaran.org**

3. Students, Faculty Members, amateurs and professionals who are interested in film making, from the organisation or from outside may be requested to participate in this prestigious competition by submitting their entries. The film entrants get an opportunity to win exciting cash awards and an added benefit of letting their film screened in different parts of India, besides occasions of special screenings in important national and international environmental forums. Shortlisted films will be screened during the Film Festival and Forum on Environment & Wildlife, to be held in New Delhi on Nov 21-30, 2019. The awards will be given by **Hon'ble Minister for Environment, Forest & Climate Change** at the gala Awards Ceremony during this festival.

4. You are requested to kindly circulate the Call for Entries information among the field offices and institutes also if any. Please showcase the enclosed poster on the notice board.

5. We look forward to active participation in this important national endeavour and submission of large number of films to this competition.

22 JUL 2019

Encl: Film Festival Poster

Yours faithfully,

(P.J. Michael)
Director (Media)
Email: mediamoef13@gmail.com
Tel: 011-24695128

सूचना

महाविद्यालय की समस्त छात्राओं को सूचित किया जाता है कि ministry of enviornment forest & climate change (media cell)

द्वारा :- Short film compition and festival 2019 on the theme 'Air pollution' पर प्रतियोगिता आयोजित है। इसके लिये छात्रा को vedio तैयार करके लाना है।

Time - 3 minis, (180 second).
Late Date - 25 sep 2019

प्रथम पुरस्कार - 50 हजार (1)

दूसरा पुरस्कार - 20 हजार (2)

Eco. club
Dr. Seema Sahu

ECO CLUB

GURUKUL MAHILA MAHAVIDYALAYA

Short Film Competition and Festival 2019 on the theme 'Air Pollution'

No.	Student Name	Class	Video Time	Download Link	Title
1.	Akanksha Dubey	BCA II	03 Min	https://youtu.be/-arOst-pnow	Air Pollution CMS Vatavaran
2.	Shaheen Parveen Shweta Ohdar	BSc II	03 Min	https://youtu.be/ohsuOEGcL4E	Please Say No to Air Pollution
3.	Bhawna Verma	BSc II	1.27 Min		People Harm Environment
4.	Suman Tiwari	BSc II	2.56 Min		Air Pollution
5.	Shreya Nath	BSc II	2.55 Min	https://youtu.be/OKlUQB7Dk9o	Pollution the silent killer
6.	Bhumika Yadav	BSc II	03 Min		Air Pollution
7.	Dolly Sahu	BSc II	03 Min	https://youtu.be/ablHvn9wUfo	Air Pollution

Feed Back Form

1	Name of the committee	**Eco Club**
2	Name of Student/Faculty/Others	Anamika Verma
3	Designation	
4	Address	Sanjay Nagar Raipur (C.G.)
5	Contact number	6266710806
6	E-mail ID	
7	Name of event/Program	**Save Environment Motivation**
8	The event/program is	1. Satisfactory 2. Good 3. Very good 4. Excellent 5. Poor 6. Very poor
9	What is good about the program/event	1. Interesting 2. Knowledgeable 3. Helpful in study 4. Career oriented 5. Good for personality development 6. Interactive 7. Skilful 8. Innovative
10	What improvements you suggest for the improvement of event/program:	

Signature of respondent

वायु प्रदूषण – परिचर्चा

विभाग : वनस्पति शास्त्र विभाग, गुरुकुल महिला महाविद्यालय, रायपुर

दिनांक : 01/10/2019

विषय : वायु प्रदुषण पर चर्चा

प्रेस विज्ञप्ति

गुरुकुल महिला महाविद्यालय में आज दिनाँक 01/10/2019 को इको क्लब के द्वारा एक परिचर्चा एवं एक शार्ट फिल्म वायु प्रदुषण पर आयोजित किया गया। इसमें महाविद्यालय की कम्प्यूटर विज्ञान तथा वाणिज्य समूह की समस्त छात्राओं ने अपने विचार व्यक्त किये। छात्राओं द्वारा स्वयं निर्मित शार्ट फिल्म को प्रदर्शित किया गया। जिसमें विभिन्न स्थानों जहां प्रदुषण एवं गंदगी व्याप्त है। उन जगहों को विडियों के माध्यम से प्रदर्शित किया गया।

इस परिचर्चा पर सिंगल युज प्लास्टिक एवं कार्बन उर्त्सजित करने वाले स्त्रोत जोकि पर्यावरण को प्रदुषित कर रही है। उन पर अपने विचार व्यक्त किये।

वायु प्रदुषण से संबंधित इस शार्ट फिल्म को शार्ट फिल्म फेस्टियल 2019 (M.E.F.&.C.C. and CMS वातावरण) के द्वारा आयोजित कार्यक्रम में आकांक्षा, श्रेया, भूमिका, सुमन, डॉली, शाहीन, श्वेता, भावना ने प्रतियोगिता में भाग लिया।

इस कार्यक्रन में इको क्लब के संचालक डॉ. सीमा साहू द्वारा 'बीट प्लास्टिक', सिंगल युज प्लास्टिक तथा वायु प्रदुषण से संबंधित वर्तमान समस्या को छात्राओं के सामने रखा। महाविद्यालय की छात्राओं भूमिका, प्रियंका, देविका, सबा, तान्या, खुशप्रीत (विज्ञान संकाय के) ने अपने विचार व्यक्त किये। इस कार्यक्रम में महाविद्यालय की प्राचार्य, समस्त प्राध्यापकगण एवं इको क्लब के सदस्य उपस्थित रहें।

इको क्लब
प्रभारी
वनस्पतिशास्त्र
गुरुकुल महिला महाविद्यालय
रायपुर (छ.ग.)

प्रति,

.....

.....

.....

SHOT ON REDMI NOTE5 PRO
MI DUAL CAMERA

ECO CLUB

SHOT ON REDMI NOTE5 PRO
MI DUAL CAMERA

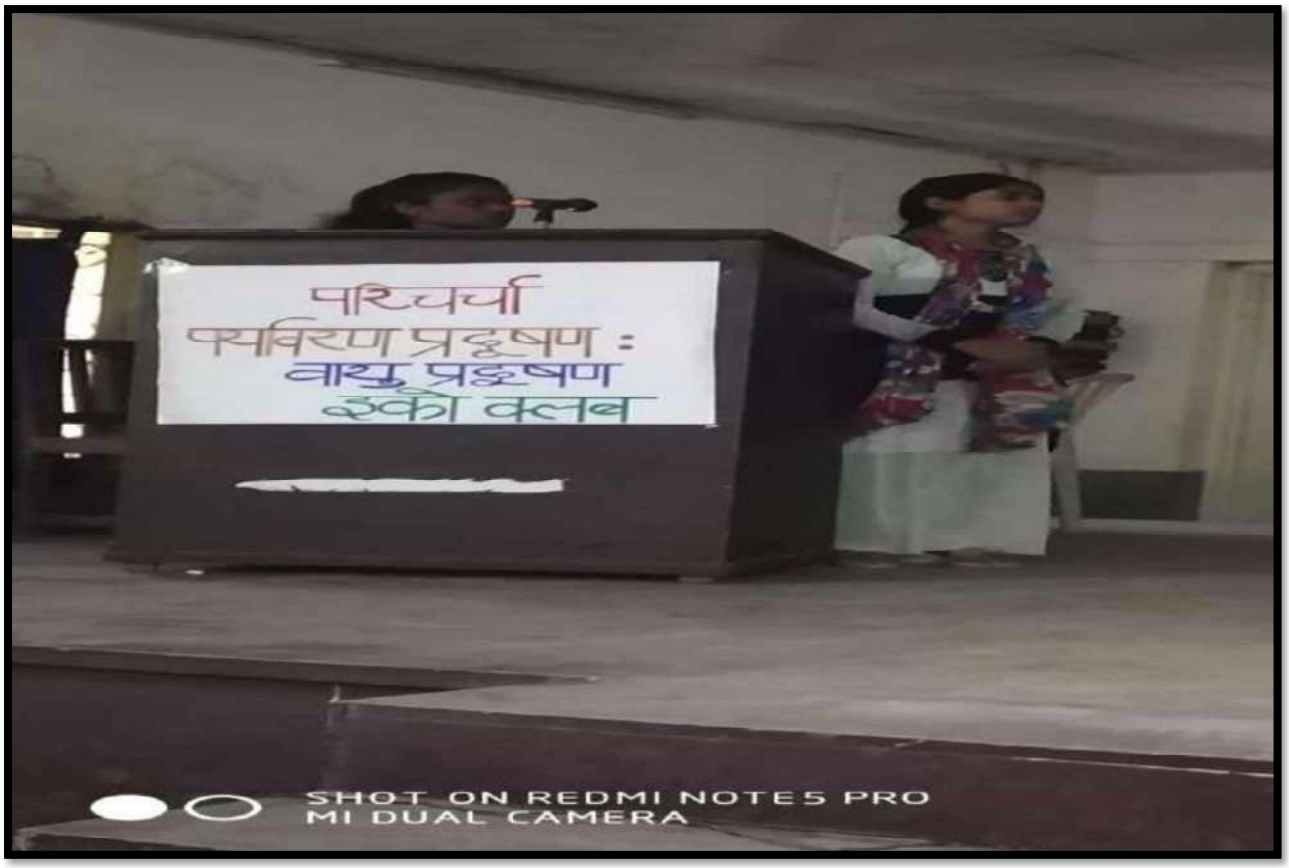
परिचर्चा
पर्यावरण प्रदूषण :
वायु प्रदूषण
इको क्लब
SHOT ON REDMI NOTE5 PRO
MI DUAL CAMERA

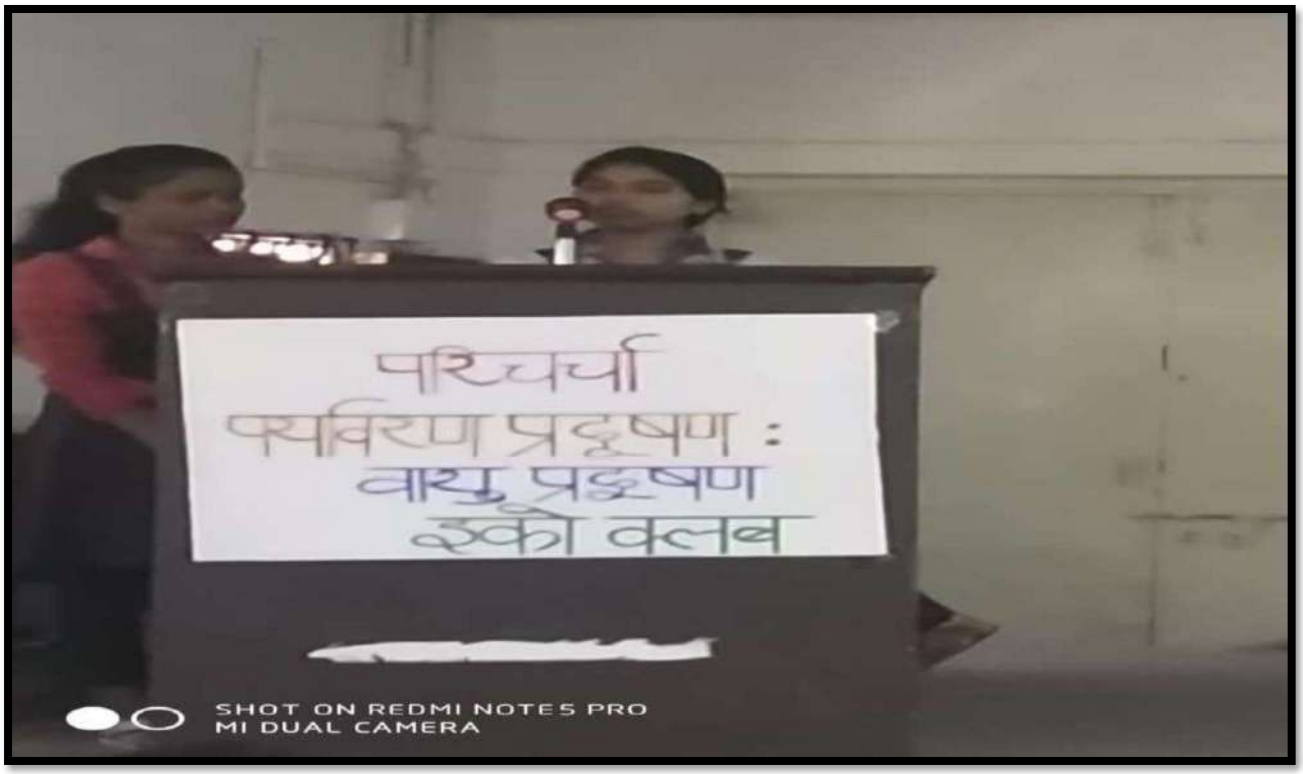
परिचर्चा
पर्यावरण प्रदूषण :
वायु प्रदूषण
इको क्लब
SHOT ON REDMI NOTE5 PRO
MI DUAL CAMERA

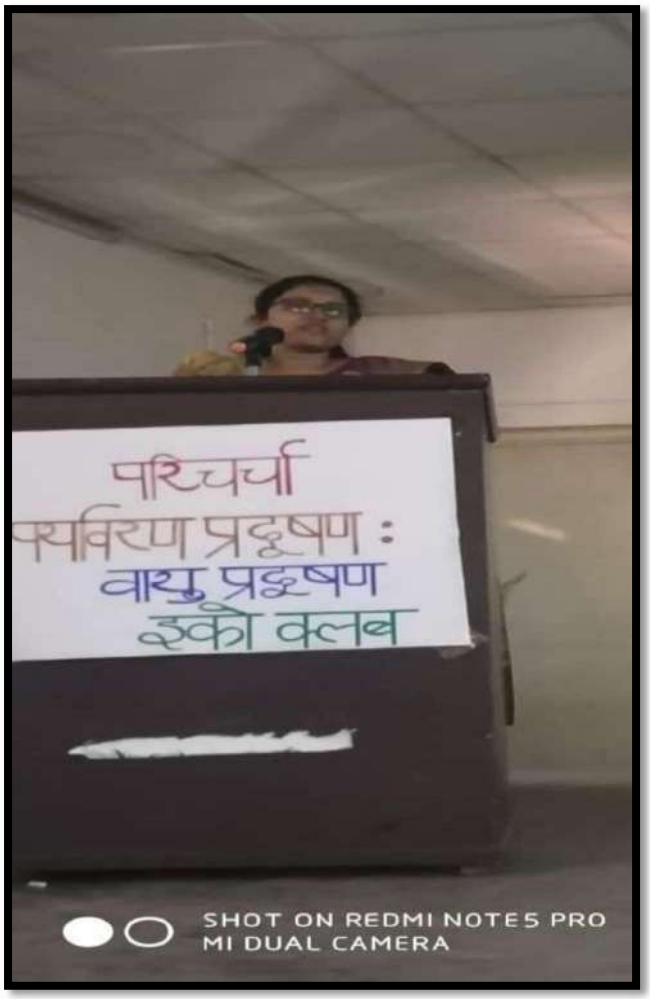
परिचर्चा
पर्यावरण प्रदूषण :
वायु प्रदूषण
इको क्लब
SHOT ON REDMI NOTE5 PRO
MI DUAL CAMERA

परिचर्चा
पर्यावरण प्रदूषण :
वायु प्रदूषण
इको क्लब
SHOT ON REDMI NOTE5 PRO
MI DUAL CAMERA

ECO CLUB

SHOT ON REDMI NOTE5 PRO
MI DUAL CAMERA

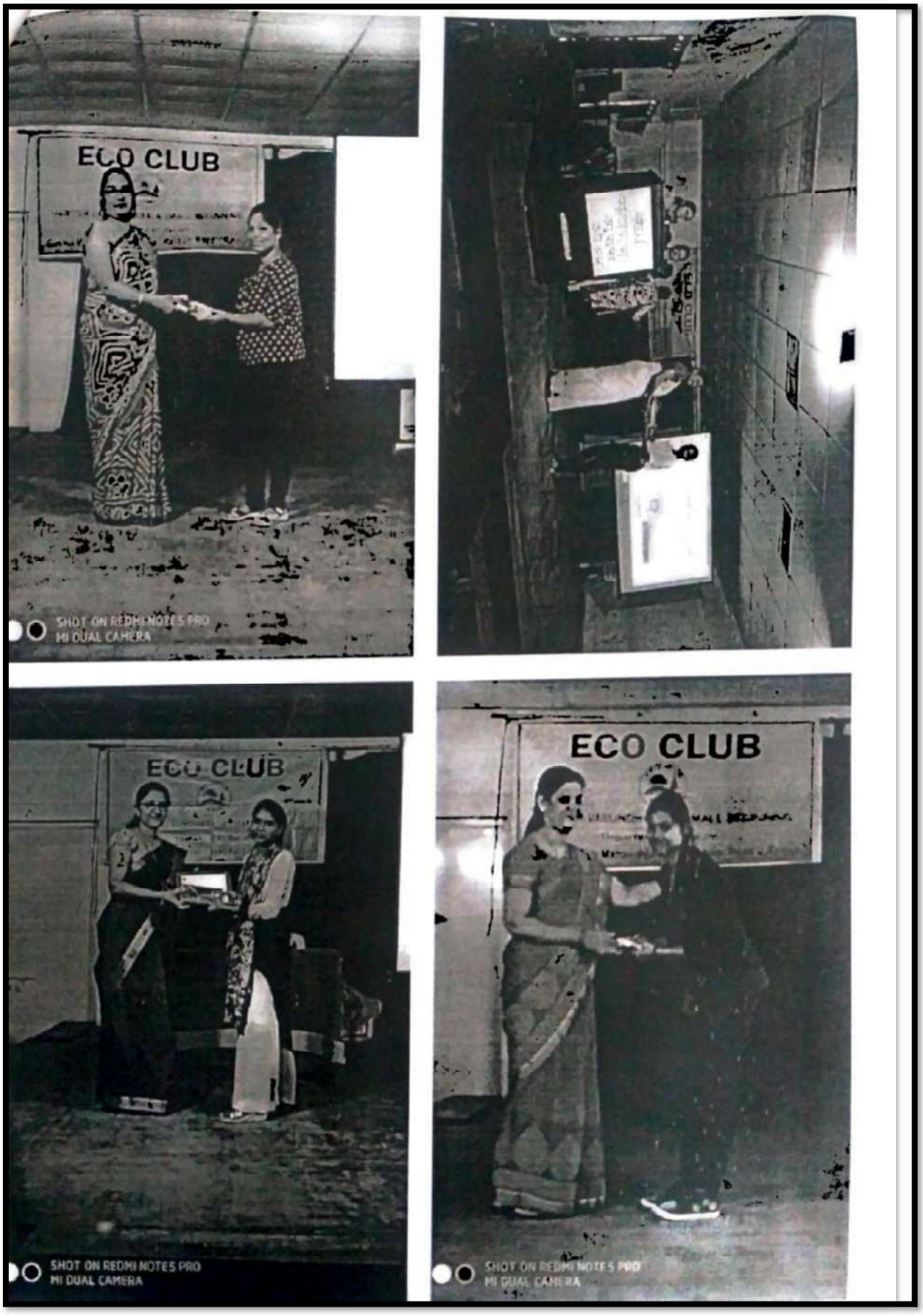
ECO CLUB
SHOT ON REDMI NOTE 5 PRO
MI DUAL CAMERA
ECO CLUB
SHOT ON REDMI NOTE 5 PRO
MI DUAL CAMERA
ECO CLUB
SHOT ON REDMI NOTE 5 PRO
MI DUAL CAMERA

तात्कालीन भाषण

उर्जा संरक्षण

विश्व उर्जा संरक्षण दिवस

14 दिसम्बर 2019

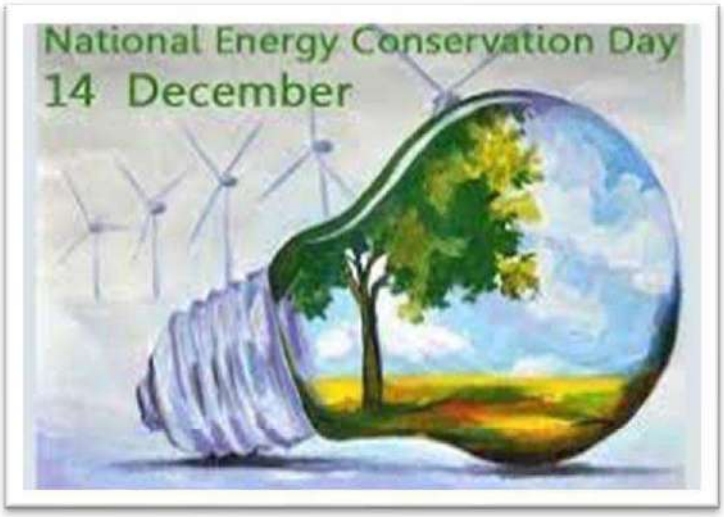

प्रेस विज्ञप्ति

कार्यक्रम – राष्ट्रीय ऊर्जा संरक्षण दिवस आयोजन

दिनांक – 14/12/2019

स्थान – कक्ष कमांक 13 गुरुकुल नहिला महाविद्यालय, रायपुर

"तात्कालिन भाषण प्रतियोगिता"

आज महाविद्यालय में इको क्लब के द्वारा राष्ट्रीय ऊर्जा संरक्षण दिवस का आयोजन किया गया इस उपलक्ष्य में छात्राओं के लिये तात्कालिन भाषण प्रतियोगिता आयोजित की गई जिसे 35 छात्राओं ने भाग लिया इस कार्यक्रम में छात्राओं ने ऊर्जा एवं उसके संरक्षण से संबंधित विभिन्न विषय जैसे – सौर ऊर्जा, पवन ऊर्जा, विद्युत ऊर्जा, ऊर्जा का संरक्षण कैसे ? वैकल्पिक स्त्रोत, कॉस्मिक ऊर्जा, जीवाश्म इर्धन, खनिज तेल, नाभीकीय ऊर्जा भविष्य के दुष्परिणाम जैसे विषयों पर तात्कालिन भाषण प्रस्तुत किया जिसमें छात्राओं ने रूचिपूर्वक भाग लिया तथा उनके द्वारा ऊर्जा का संरक्षण वर्तमान स्थिति, आवश्यकता, उसके दुरुपयोग को सामने रखा। इस प्रतियोगिता में प्रथम – अपराजित शर्मा– बी.एस.सी अंतिम (गणित) द्वितीय – मानसी राज – बी.एस.सी अंतिम (बायोलॉजी) तृतीय – इंदु देवांगन तथ सात्वान पुरुस्कार पूर्णिमा जोशी – बी.एस.सी द्वितीय (बायोलॉजी) को प्राप्त हुआ। निर्णायक समिति के रुप में डॉ. दीपशिखा शर्मा (कम्प्यूटर विभाग) एवं शुभांगी दुबे (भौतिकी विभाग) इस कार्यक्रम का प्रारंभ डॉ. सीमा साहू ने ऊर्जा संरक्षण का महत्व आवश्यकता तथा वर्तमान में भारत सरकार के द्वारा चलाये जाने वाले नवनीकृत ऊर्जा के स्त्रोत सौर ऊर्जा का किस तरह से उपयोग तथा उनकी परियोजनाओं को छात्राओं को बताया तथा छात्राओं को ऊर्जा अपने स्तर पर ऊर्जा को संरक्षित करने लिये कहा की "ऊर्जा बचना ऊर्जा उत्पन करने के बराबर होता है।" अर्थात 1 यूनिट ऊर्जा 2 यूनिट ऊर्जा उत्पन्न के बराबर होता है। देवश्री वर्मा (जन्तु विभाग) ने छात्राओं को अपने घरो, कॉलेज में उपयोग कर रहे ऊर्जा का सिमित उपयोग तथा उन्हें दुरुपयोग न करने की सलाह दी। इस कार्यक्रम में महाविद्यालय के प्राचार्य डॉ. संध्या गुप्ता, डॉ. राजेश अग्रवाल इको क्लब के सदस्य डॉ. मेघा अग्रवाल, मनीषा वर्मा तथा सभी प्राध्यापक गण उपस्थित रहे।

15/12/2019

ECO CLUB
SHOT ON REDMI NOTE 5 PRO
MI DUAL CAMERA

ECO CLUB

ECO CLUB

SHOT ON REDMI NOTE 5 PRO
MI DUAL CAMERA

ECO CLUB
MI DUAL CAMERA

SHOT ON REDMI NOTE 5 PRO
MI DUAL CAMERA

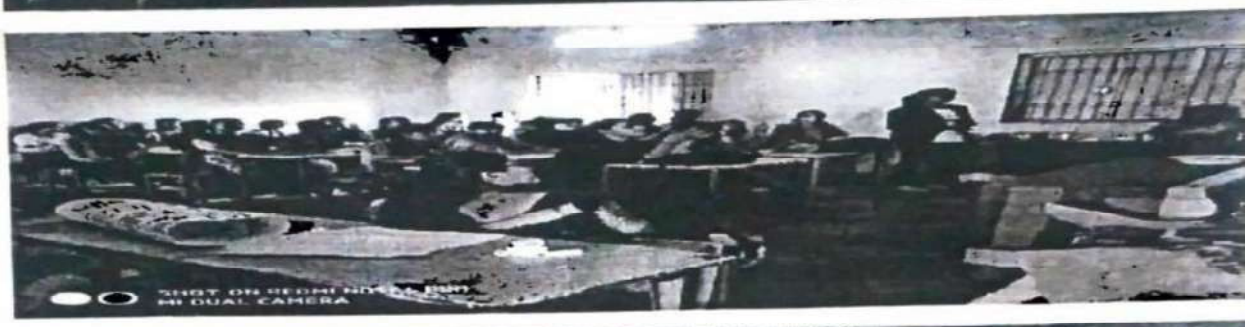
MI DUAL CAMERA

ECO CLUB

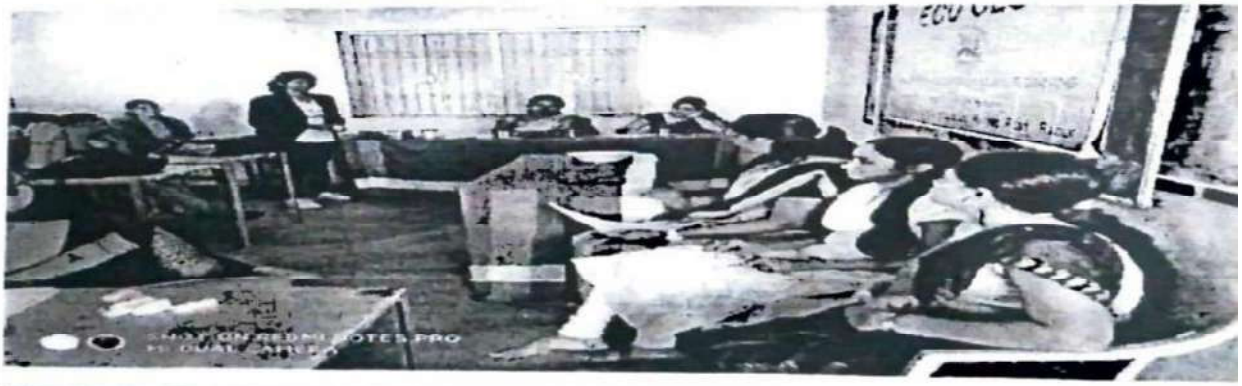

ECO CLUB

ECO CLUB
SHOT ON REDMI NOTES PRO
MI DUAL CAMERA

ECO CLUB
SHOT ON REDMI NOTES PRO
MI DUAL CAMERA

ECO CLUB
SHOT ON REDMI NOTES PRO
MI DUAL CAMERA

ECO CLUB

Student list Participated in events

MAMTA VERMA	DHANESHWARI PATEL
AAKANKSHA JOHN	DIVYA MISHRA
ABHA THAKUR	HARSHA SEN
ANITA NARANG	KHEMIN BAIRAGI
APARNA MISHRA	KHILESHWARI SAHU
BHUMIKA CHOPDA	KHILESHWARI SONKAR
DAMIN SINHA	DHANESHWARI PATEL
KSHIPRA SAI	DEEPA TANDAN
LEENA VERMA	EKTA TANDEKAR
LIKESHWARI VERMA	ARADHANA
M KHUSHBOO RAO	BHARTI SAHU
MADHUBALA PATEL	BHAVNA YADAV
MANISHA	CHANCHAL CHANDRAKAR
AAKANKSHA YADU	CHHAYA CHANDRAWANSHI
APARAJITA SHARMA	CHUNNI DEWANGAN
GRISHMA KURVE	VIDYA DEWANGAN
JYOTI SAHU	KIRAN PATEL
KANIKA DHIWAR	SABA FATIMA
KESHARI SAHU	SHEETAL
KHUSHBOO CHOUDHARY	SHREYA

Feed Back Form

1	Name of the committee	**Eco Club**	
2	Name of Student/Faculty/Others	Bhumika Chopda	
3	Designation		
4	Address		
5	Contact number	~~98~~ 7000134901	
6	E-mail ID		
7	Name of event/Program	**Energy Conservation**	
8	The event/program is	1. Satisfactory	
		2. Good ✓	
		3. Very good	
		4. Excellent ✓	
		5. Poor	
		6. Very poor	
9	What is good about the program/event	1. Interesting	5. Good for personality development ✓
		2. Knowledgeable ✓	6. Interactive
		3. Helpful in study	7. Skilful
		4. Career oriented ✓	8. Innovative
10	What improvements you suggest for the improvement of event/program:		

Bhumika

Signature of respondent

Feed Back Form

1	Name of the committee	**Eco Club**	
2	Name of Student/Faculty/Others	Daniel Prince	
3	Designation	BSc III	
4	Address		
5	Contact number	9131418992	
6	E-mail ID		
7	Name of event/Program	**Energy Conservation**	
8	The event/program is	1. Satisfactory	
		2. Good	
		3. Very good	
		4. Excellent ✓	
		5. Poor	
		6. Very poor	
9	What is good about the program/event	1. Interesting ✓	5. Good for personality development
		2. Knowledgeable ✓	6. Interactive ✓
		3. Helpful in study ✓	7. Skilful
		4. Career oriented	8. Innovative
10	What improvements you suggest for the improvement of event/program: very good Program.		

Signature of respondent

इको क्लब - हरियर वसुन्धरा

धर्म तथा पर्यावरण के मध्य बहुत गहरा संबंध रहा है। भारतीय संस्कृति एवं सभ्यता, इस तथ्य, का पुष्ट प्रमाण है। ''जियो और जीने दो'' जिओ और जीने दो का संबंध न केवल मानव समुदाय तक सीमित है वरन् इसका चर, अचर, जड़, चेतन, प्रकृति व पर्यावरण से भी अटूट संबंध है। पेड़-पौधे प्राकृतिक संतुलन बनाये रखने में विशेष भूमिका निभाते है। जो पृथ्वी पर जीवन बनाये रखने के लिये महत्वपूर्ण है। महाविद्यालय इको क्लब के द्वारा निम्नलिखित गतिविधियाँ करायी गयी है -